

Rafet Isler

Oskar Nitschmann

Brunnen beim Laufftreff Darmstadt



## Vorwort

Hallo zusammen,

die Corona Pandemie hat uns ziemlich von der Normalität getrennt, auch von unserem beliebten Lauftreff. Irgendwie nutzt jede/r diese Zeit passend aus. Oskar Nitschmann und ich sind regelmäßig weiter gelaufen, natürlich unter der Beachtung von Corona-Regeln. Beim Laufen haben wir verschiedene Themen diskutiert. Eines Tages liefen wir beim Brunnen des Darmbachs vorbei. Obwohl viele schöne Brunnen in der Nähe des Lauftreffs zu finden sind, haben wir sie bisher nicht so ganz registriert, weil wir uns beim Lauftreff nur auf unsere Läufe konzentriert haben. Wir haben diese Schönheiten ganz einfach verpasst, weil sie ein bisschen „versteckt“ sind (z.B. Kahlert Brunnen) oder nicht direkt neben dem Laufweg zu sehen sind (z.B. Diebsbrunnen). Deswegen haben wir uns vorgenommen, nur die naheliegenden Brunnen bis zu einem Radius von ca. 5 km zu registrieren.

Im Folgenden werden die Brunnen mit Namen kurz beschrieben und durch eigene Fotos ergänzt; soweit möglich sind auch das Baujahr, eventuell die Geschichte, der Ort mit GPS-Koordinaten, die ungefähre Entfernung zum Treffpunkt „Lauftreff Lichtwiese“ dokumentiert. Zur Vereinfachung wird der Treffpunkt „Lauftreff Lichtwiese“ nur als „Lauftreff“ genannt. Die Screenshots sind mit Hilfe des Programms „viewranger“ erstellt.

Es wird eine kürzeste Laufstrecke vom Lauftreff zum Brunnen empfohlen, man kann jedoch die Strecke dorthin individuell auswählen.

Wir haben insgesamt 16 Brunnen im Juni/Juli 2020 aufgenommen, die wir vom Lauftreff aus realistisch erreichen können. Die Brunnen, die weiter als 5 km zum Lauftreff liegen können der Literatur entnommen werden.

Diese Brunnen/Quellen lassen sich in 3 Gruppen einteilen:

- 1.) **Brunnen am Darmbach an der Lichtwiese:** *Jägerbrunnen, Wilbrand Brunnen, Eleonoren Brunnen, Darmbachquelle, Kahlert Brunnen, Albertsbrunnen und Dreibrunnen.*
- 2.) **Brunnen am Ruthsenbach in Richtung Oberfeld und Ober-Ramstadt:** *Rücksbrunnen, Küchler Brunnen, Bernhardsbrunnen, Dietersbrunnen und Diebsbrunnen.*
- 3.) **Brunnen in Richtung Eberstadt und Mühlthal:** *Melita Brunnen, Steckenborn Brunnen, Hetterbach Brunnen und Ludwigsbrunnen.*

Zum Schluss werden ein paar Laufstreckenempfehlungen zu Brunnen gegeben, Kapitel 4. Es macht Spaß, die Brunnen beim Laufen gezielt einen nach dem anderen zu besichtigen und diese kurz zu bewundern, alle aus Naturstein und jeder hat seine eigene Art und Geschichte. Das Wasser ist bei den meisten Brunnen trinkbar, trotzdem sicherheitshalber selbst erkundigen.

**Rafet Isler**, Darmstadt, den 14. Aug. 2020 (überarbeitet am 01. Juni 2021)

**Oskar Nitschmann**, Darmstadt, den 14. Aug. 2020 (überarbeitet am 01. Juni 2021)



Inhaltsverzeichnis		Seite
16 Brunnen im Gesamtüberblick		5
	Brunnen	Entfernung zum Lauftreff ca. km
<b>1</b>	<b>Brunnen am Darmbach an der Lichtwiese</b>	6
1.1	Jägerbrunnen	0,9
1.2	Wilbrand Brunnen	1,7
1.3	Eleonoren Brunnen	2,6
1.4	Darmbach Quelle	3,1
1.5	Kahlert Brunnen	2,7
1.6	Albertsbrunnen	1,8
1.7	Dreibrunnen	1,9
<b>2</b>	<b>Brunnen am Ruthsenbach in Richtung Oberfeld und Ober-Ramstadt</b>	26
2.1	Rücksbrunnen	3,7
2.2	Küchler Brunnen	3,7
2.3	Bernhardsbrunnen	4,7
2.4	Dietersbrunnen	3,1
2.5	Diebsbrunnen	5,1
<b>3</b>	<b>Brunnen in Richtung Eberstadt und Mühlal</b>	42
3.1	Melita Brunnen	3,3
3.2	Steckenborn Brunnen	3,4
3.3	Hetterbach Brunnen	4,0
3.4	Ludwigsbrunnen	4,5
<b>4</b>	<b>Laufstreckenempfehlungen zu Brunnen</b>	52

Alle erreichbaren 16 Brunnen beim Lauftreff Darmstadt im Gesamtüberblick:

**1 bis 7 Brunnen am Darmbach:**

1) Jägerbrunnen, 2) Wilbrand Brunnen, 3) Eleonoren Brunnen, 4) Darmbachquelle, 5) Kahlert Brunnen, 6) Albertsbrunnen und 7) Dreibrunnen.

**8 bis 12 Brunnen am Ruthsenbach:**

8) Rücksbrunnen, 9) Kächler Brunnen, 10) Bernhardsbrunnen, 11) Dietersbrunnen und 12) Diebsbrunnen.

**13 bis 16 Brunnen in Richtung Eberstadt und Mühlthal:**

13) Melita Brunnen, 14) Steckenborn Brunnen, 15) Hetterbach Brunnen und 16) Ludwigsbrunnen.

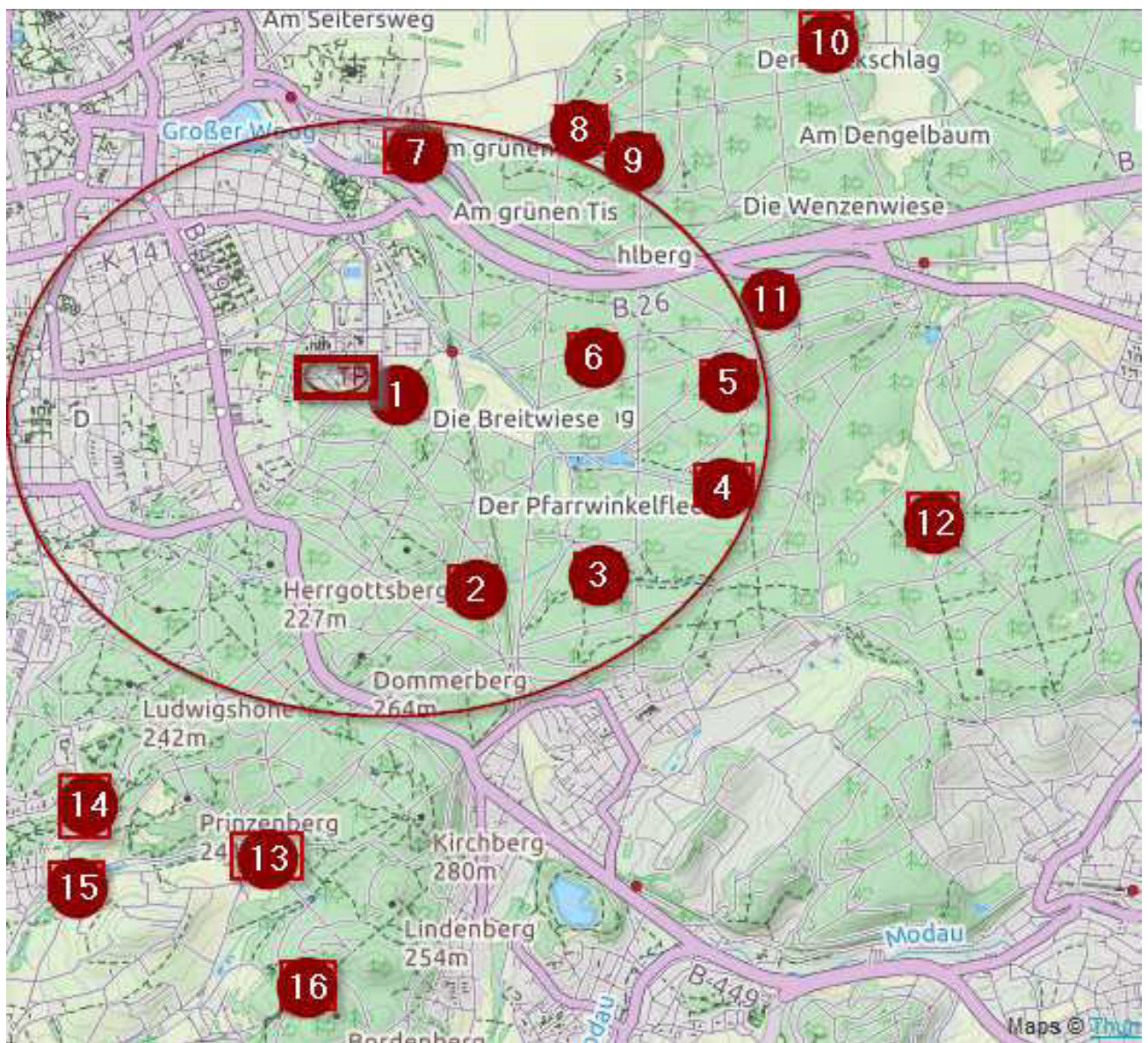

## 1 Brunnen am Darmbach an der Lichtwiese

Der Darmbach ist das größte Fließgewässer in der Innenstadt von Darmstadt natürlichen Ursprungs. Er hat eine Länge von ca. 57 km und wird von 5 wesentlichen Quellen gespeist: Wilbrand Brunnen, Elenoren Brunnen, Albertsbrunnen, Kahlert Brunnen und Darmbachquelle am Ober-Jägermeister Teich. Auch der Jägerbrunnen und die Dreibrunnen am Meiereibach speisen den Darmbach als Nebengewässer.

Im folgenden Bildausschnitt des Stadtatlases Darmstadt sind sechs Brunnen am Darmbach ersichtlich. Damit sind alle Brunnen am Darmbach von allen bestehenden Lauftreff-Gruppen erreichbar.



### 1.1) Jägerbrunnen

Der Brunnen liegt in der Nähe vom Dachwiesenweg, d.h. wenige Schritte entfernt vom Lauftreff an der Lichtwiese und damit sehr schnell erreichbar. Früher sollen sich hier die Jäger zu einer Rast während der Jagd getroffen haben.

Baujahr: Ende des 19. Jahrhunderts (in der Zeit von Großherzog Ludwig III. (1848-1877))

Entfernung: ca. 0,9 km vom Lauftreff



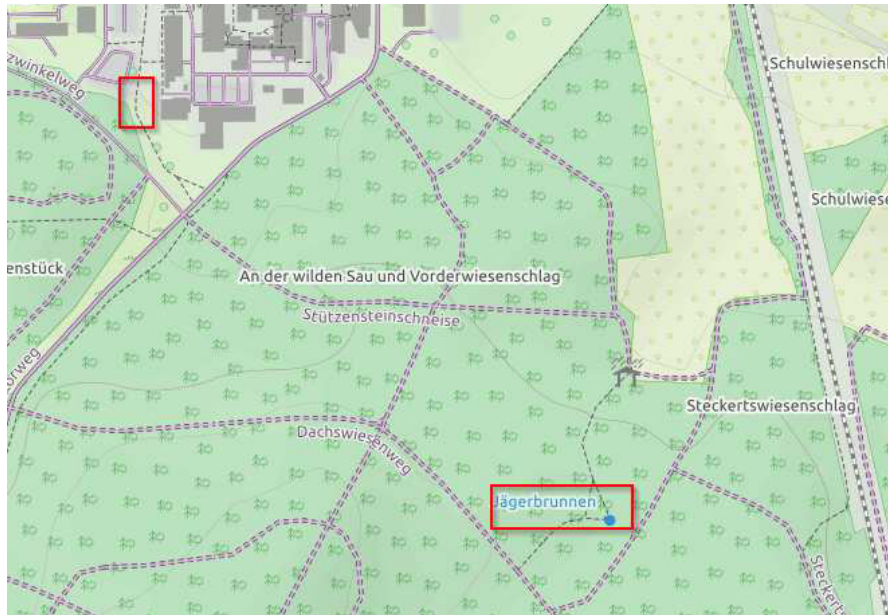

Laufempfehlung ca. 0,9 km:

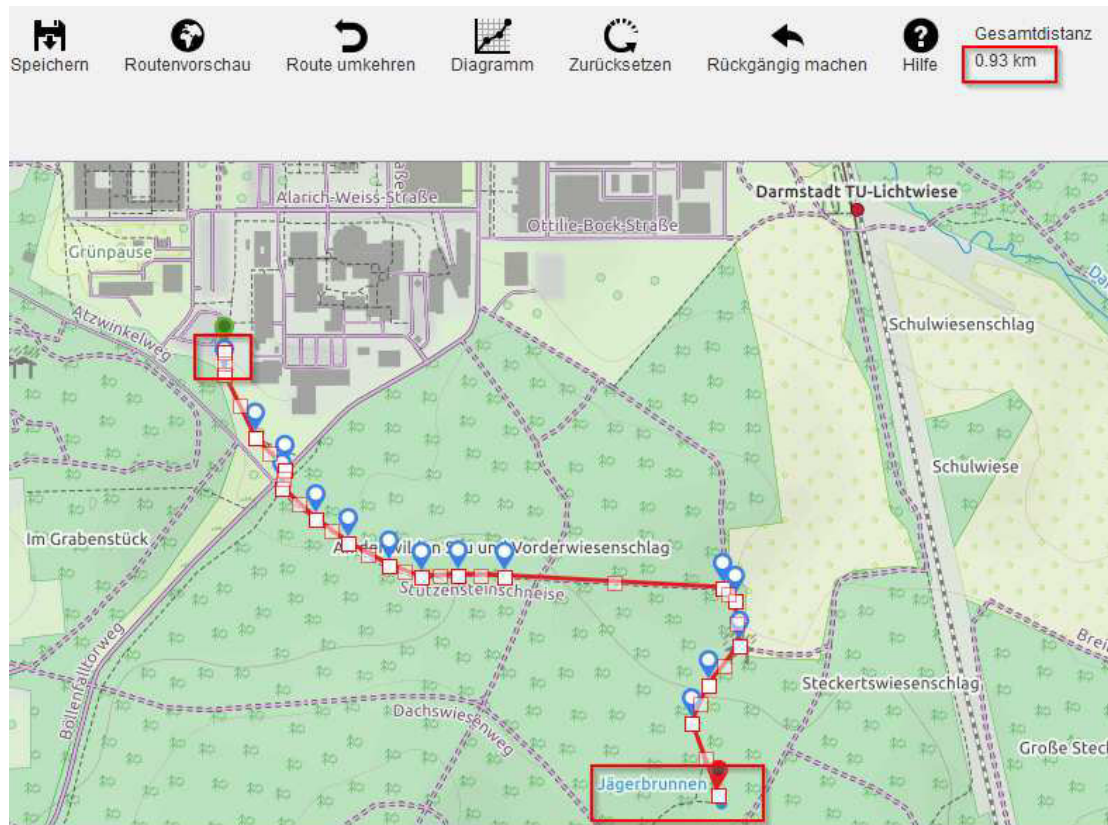

GPS-Koordinaten für „Jägerbrunnen“:

49.855080	8.685535	49° 51' 18.288" N	8° 41' 7.926" E
-----------	----------	-------------------	-----------------



## 1.2) Wilbrand Brunnen

Ursprünglicher Name war Quelle am „Paul-Trinkglas-Tempel“. Umbenannt in 1900 nach Ludwig Wilhelm Wilbrand (1842-1922, Oberforstrat). Er liegt auf dem Dachswiesenweg in Richtung Traisaer Hüttchen. Der Zugang zum Brunnen ist am Birkenweg.

Baujahr: 1806

Entfernung: ca. 1,7 km vom Lauftreff

Der Paul-Trinkglas-Tempel:



Zugang zum Brunnen am Birkenweg:







Laufempfehlung ca. 1,7 km:

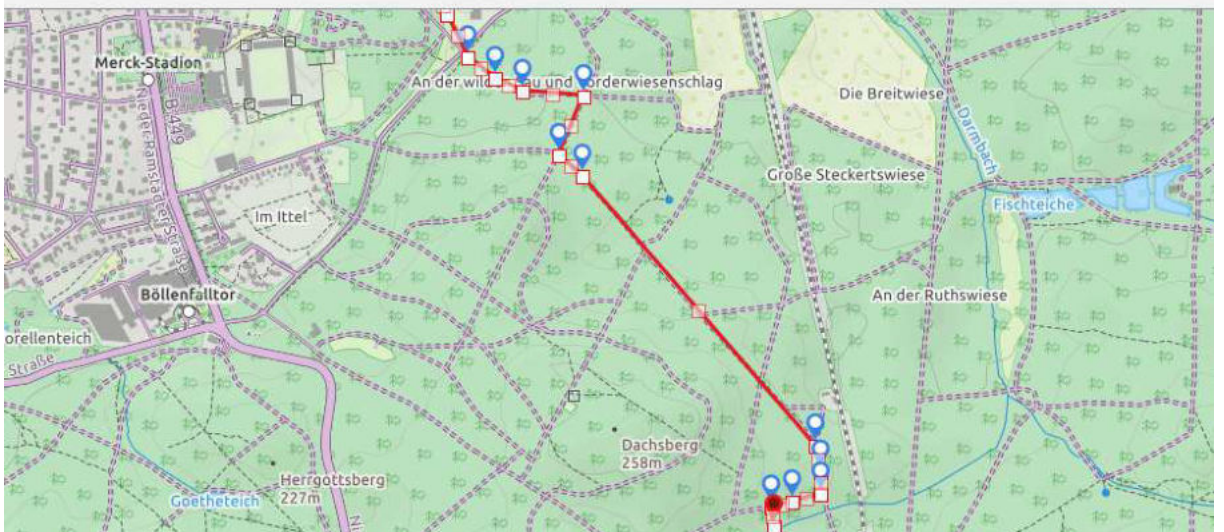
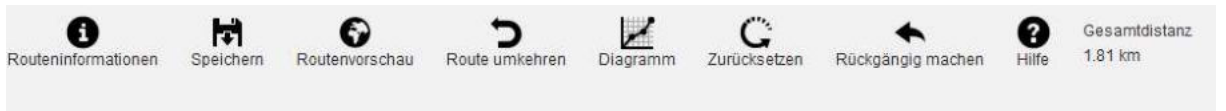

GPS-Koordinaten für „Wilbrand Brunnen“:

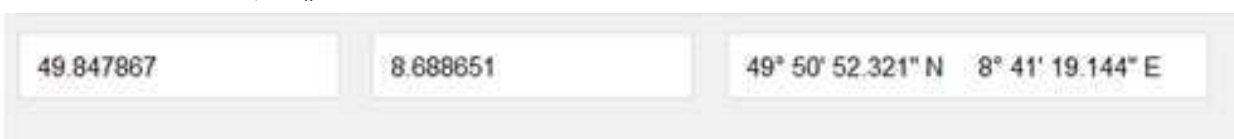

### 1.3) Eleonoren Brunnen

Er liegt in der Nähe der Fischteiche am Darmbach direkt am Waldlehrpfad.  
Benannt nach Prinzessin Eleonore (1871-1937), Großherzogin von Hessen.  
Trinkbares Wasser.

Baujahr: 19. Jahrhundert

Entfernung: ca. 2,6 km vom Lauftreff



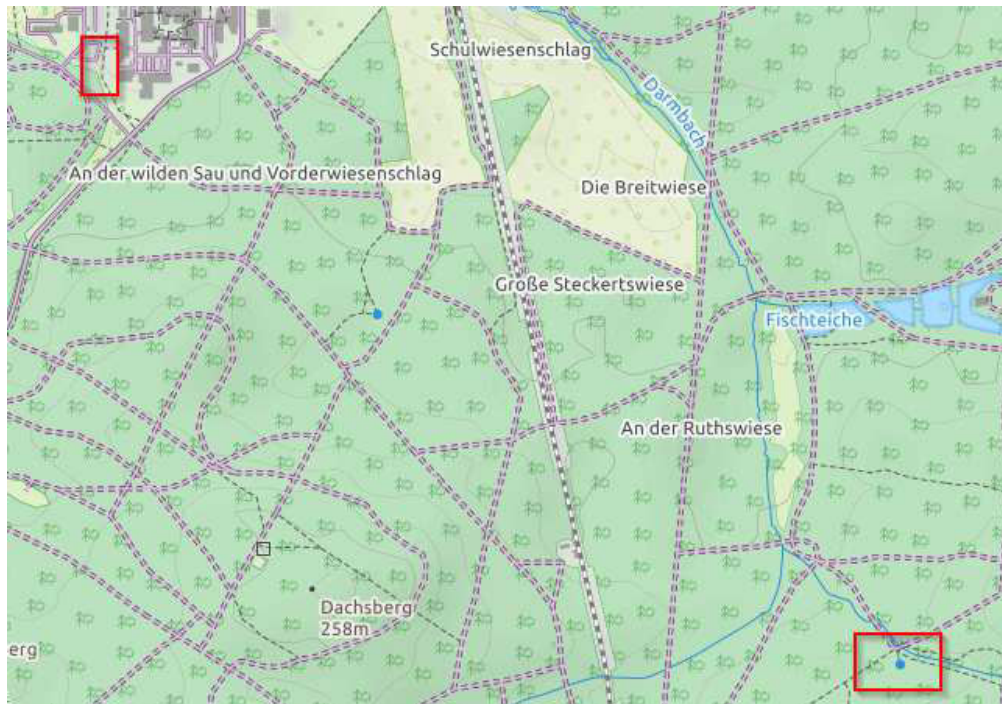

Laufempfehlung ca. 2,6 km:

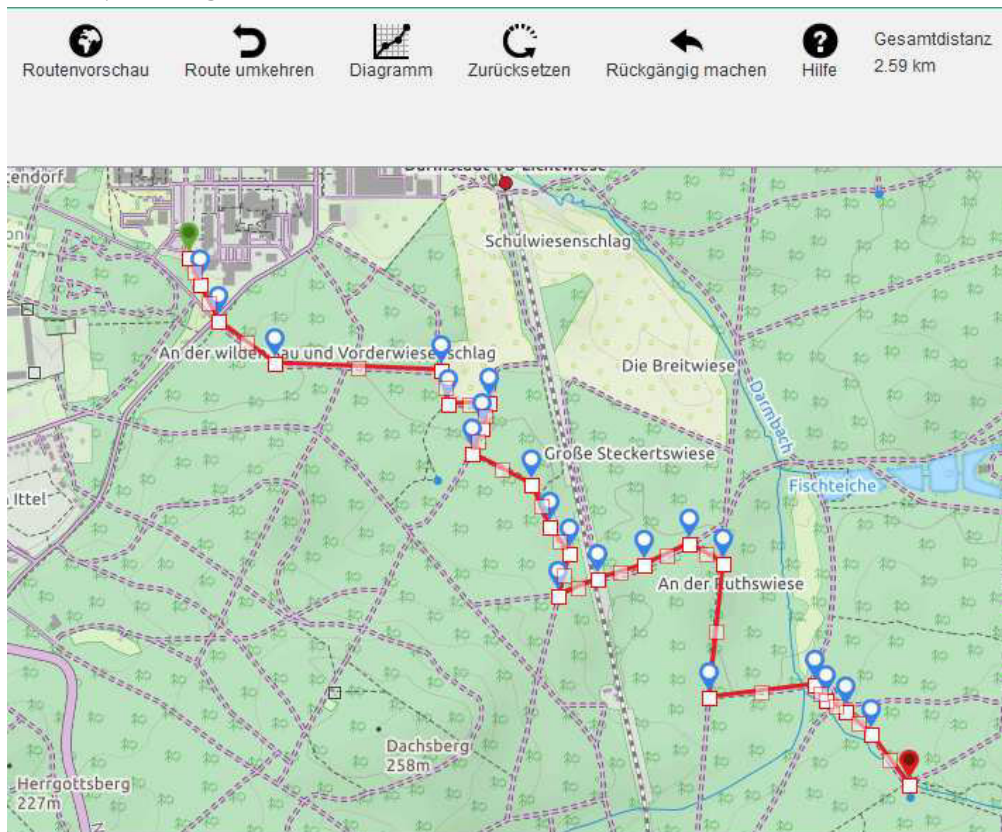

GPS- Koordinaten für „Eleonoren Brunnen“:

49.848810	8.699917	49° 50' 55.716" N	8° 41' 59.701" E
-----------	----------	-------------------	------------------

#### 1.4) Darmbach Quelle

Eine der meist besuchten Quellen liegt ca. 600 m entfernt von den Fischteichen am unteren Pürschweg. Diese Quelle speist den Ober-Jägermeister Teich und die Fischteiche direkt.

Trinkbares Wasser.

Baujahr: 1937

Entfernung: ca. 3,1 km vom Lauftreff



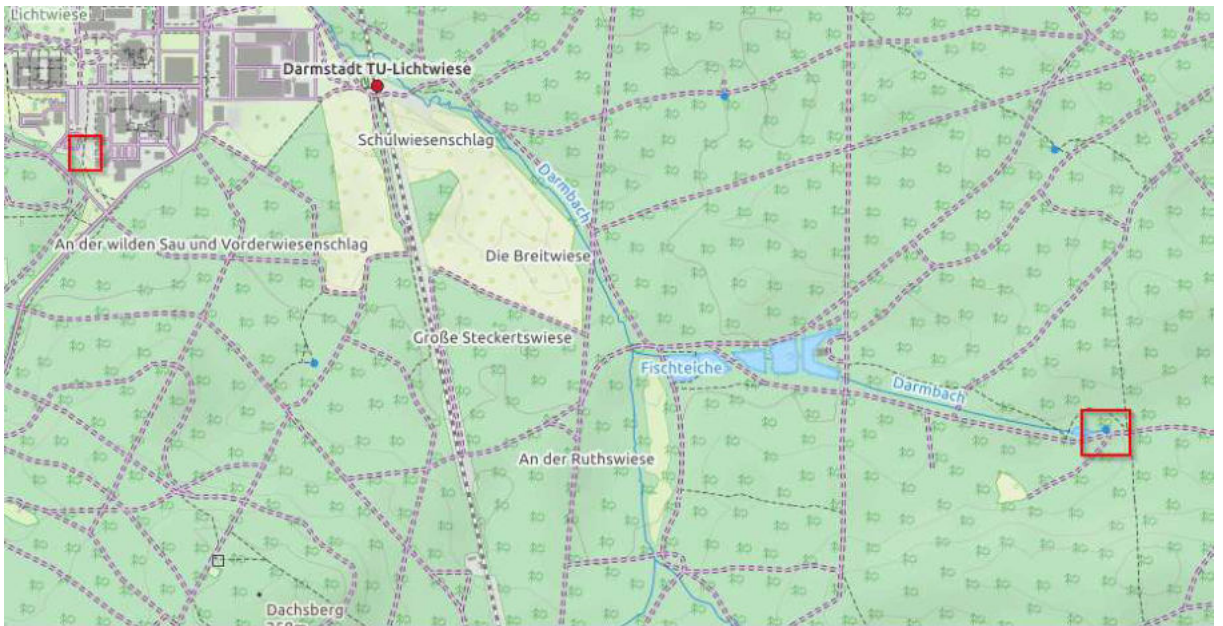

Laufempfehlung ca. 3,1 km:

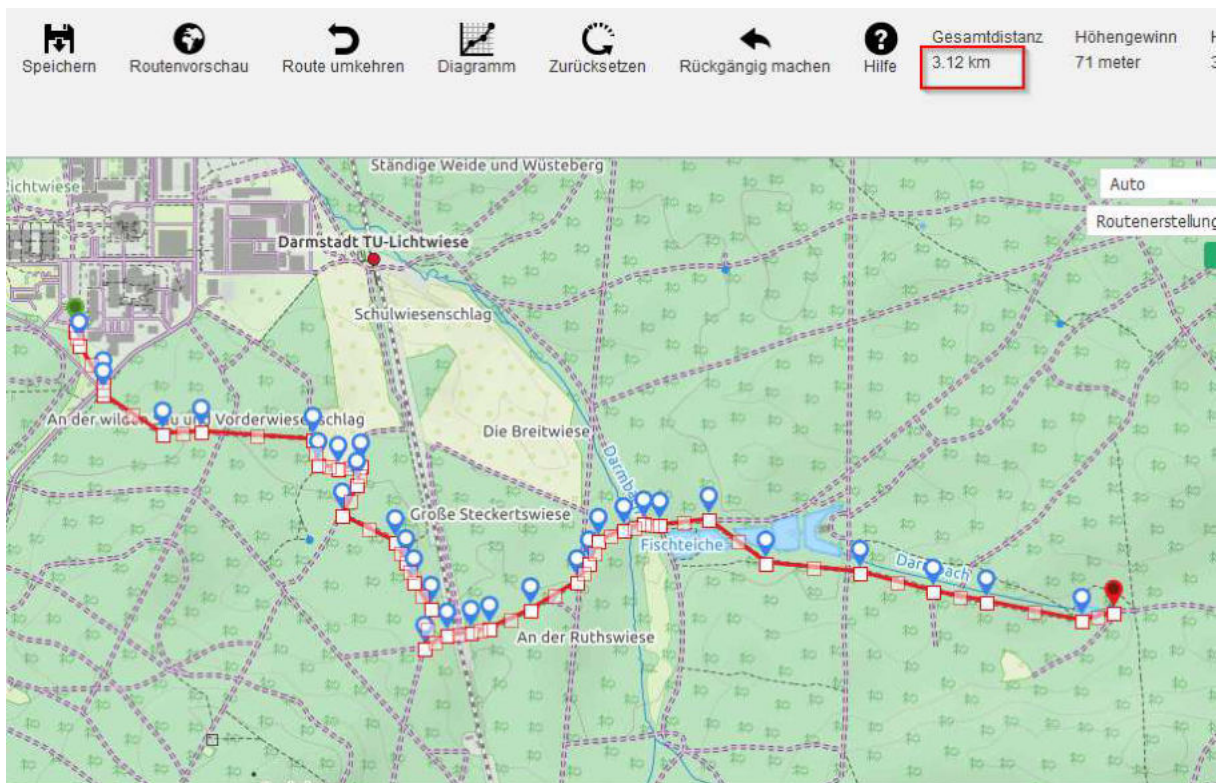

GPS-Koordinaten für „Darmbach Quelle“:

49.853733

8.711108

49° 51' 13.439" N 8° 42' 39.989" E



### 1.5) Kahlert Brunnen

Benannt nach dem Darmstädter Oberbürgermeister Justus Georg Kahlert (1800-1862). Den Brunnen erreicht man, wenn man nach dem Albertsbrunnenweg in den Kotelettpfad rechts hinein läuft (in ca. 0,9 km). Er liegt auf der rechten Seite etwas versteckt noch vor der kleinen Bachbrücke. Er speist die bekannten Fischteiche direkt.

Baujahr: 1906

Entfernung: ca. 2,7 km vom Lauftreff





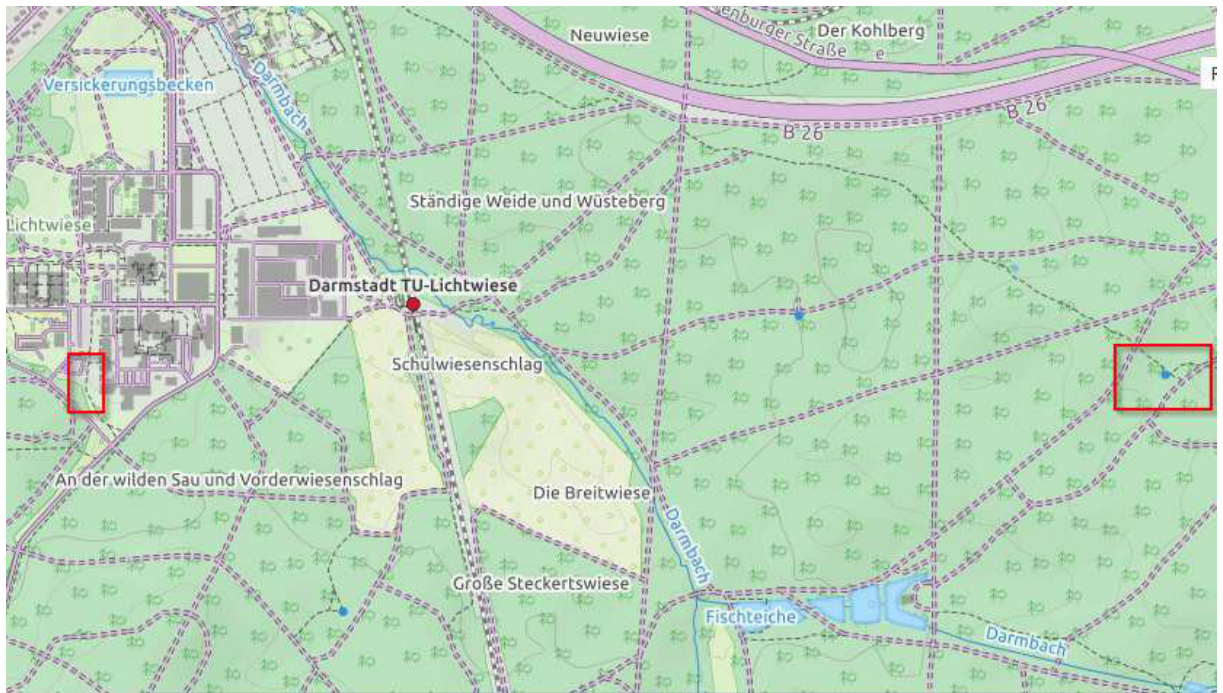

Laufempfehlung ca. 2,7 km:

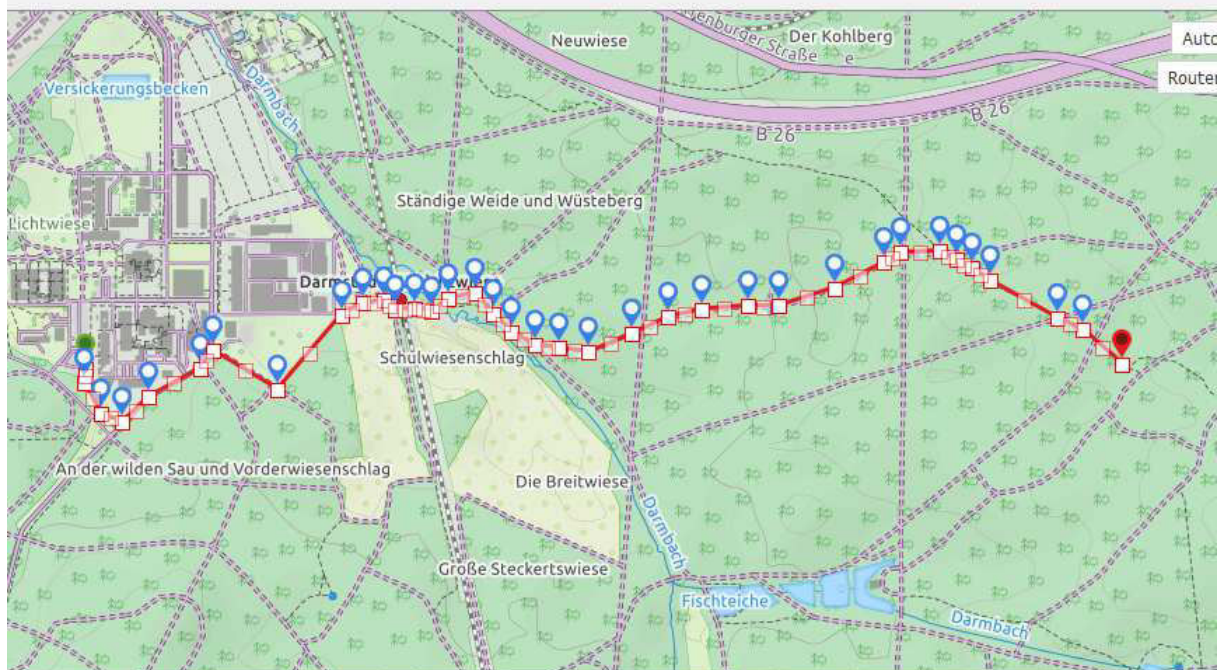

GPS-Koordinaten für „Kahlert Brunnen“:

49.859866

8.709733

49° 51' 35.518" N 8° 42' 35.039" E

### 1.6) Albertsbrunnen

Benannt nach Prinz Albert von Sachsen-Coburg und Gotha (1819-1861). Den Brunnen erreicht man leicht über den Bahnhof an der Lichtwiese und danach direkt zum Albertsbrunnenweg am Franzosen Berg. Die schöne Schutzhütte am Brunnen ist auf der rechten Seite des Wegs nicht zu verpassen.

Baujahr: 1886

Entfernung: ca. 1,8 km vom Lauftreff

Schutzhütte am Albertsbrunnen:





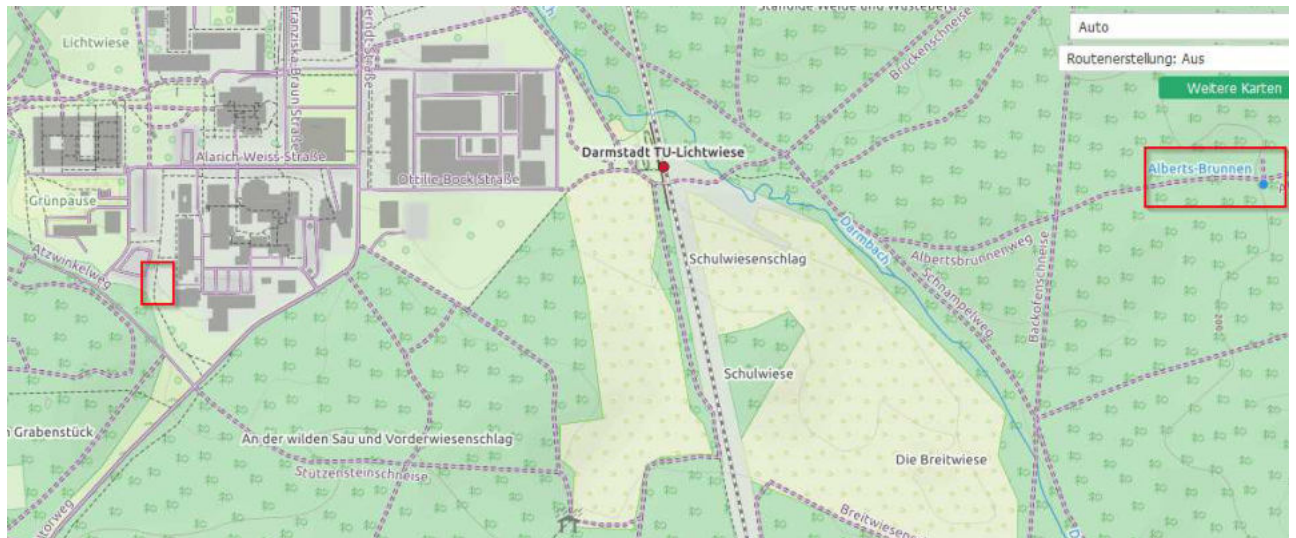

Laufempfehlung ca. 1,8 km:

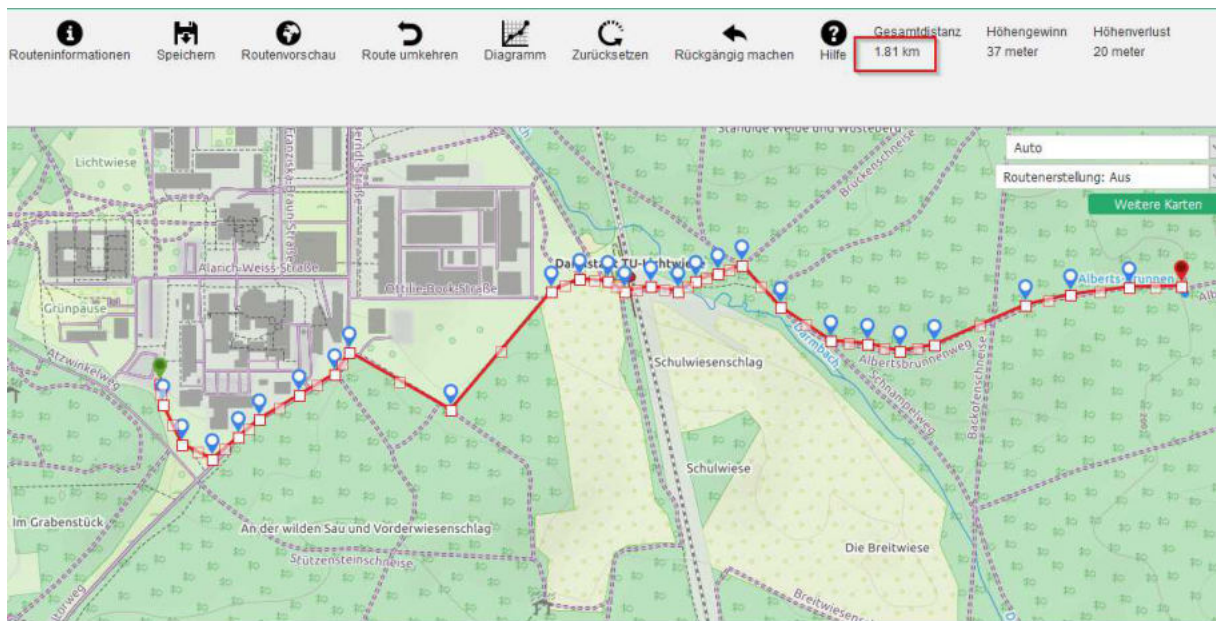

GPS-Koordinaten für „Albertsbrunnen“:

49.860614	8.698999	49° 51' 38.21" N	8° 41' 56.396" E
-----------	----------	------------------	------------------

### 1.7) Dreibrunnen (auch Dreibrunnenquelle oder Dreibrunnenanlage)

Die Brunnenanlage liegt hinter dem Botanischen Garten der TU Darmstadt, an der Erbacher Straße am Meiereibach und sie ist nicht ebenerdig gebaut, deshalb muss man eine Treppe runter gehen, siehe Foto. Der Meiereibach ist ein Zufluss (Nebengewässer) des Darmbachs. Im Jahre 1568 wurde die Quelle des Meiereibachs gefasst. Er entspringt an der Dreibrunnenanlage am Hofgut Oberfeld in der Erbacher Straße im Darmstädter Osten und fließt dem Darmbach heute durch die Darmstädter Kanalisation zu.

Die neuen Bronzeplatten an der Brunnenanlage gestaltete der Darmstädter Bildhauer Gotthelf Schlotter. Aus baukünstlerischen und stadtgeschichtlichen Gründen ist die Brunnenanlage ein Kulturdenkmal. Bekannt wurden die Dreibrunnen durch Ernst Elias Niebergall, der eine Szene des „Datterich“ hier spielen lässt.

Baujahr: 16. Jahrhundert. 1987 wurde die Anlage wieder instand gesetzt.

Entfernung: ca. 1,9 km vom Lauftreff









Laufempfehlung ca. 1,9 km:

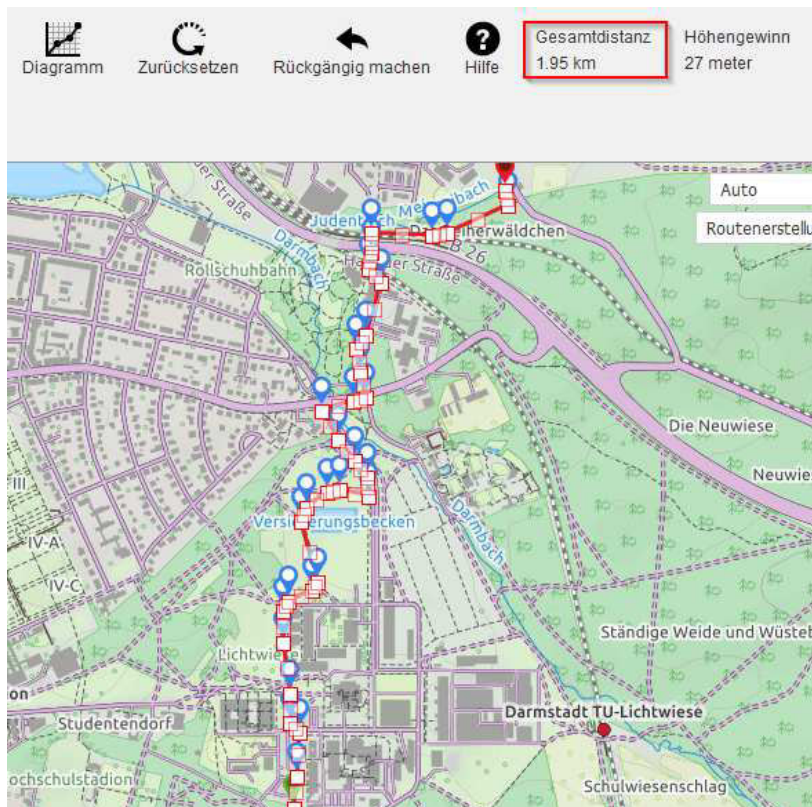

GPS-Koordinaten für „Dreibrunnen“:

49.871729

8.684446

49° 52' 18.224" N 8° 41' 4.006" E

## 2 Brunnen am Ruthsenbach in Richtung Oberfeld und Ober-Ramstadt

Der Ruthsenbach entspringt im Osten von Darmstadt, auf einer Waldwiese südwestlich des Diebsbrunnens. Er fließt durch die Naturschutzgebiete Großer Bruch und Kleiner Bruch. Danach fließt der Bach durch den Ludwigsteich, am Bessunger Forsthaus vorbei über die Scheftheimer Wiesen und weiter durch den Steinbrücker Teich und Backhausteich. Westlich der Eisenbahnlinie speist der Bach das Arheilger Mühlchen. Nach Durchquerung des Ortskerns von Arheilgen vereint sich der Ruthsenbach zusammen mit der Silz zum Mühlbach.

### 2.1) Rücksbrunnen

Er liegt am „Scheftheimer Weg“ zwischen der Oppermannswiesenschneise und der Woogsbergschneise, benannt nach den Familiennamen Rück. Direkt am Brunnen befindet sich ein Tempel. Er speist den Letschbach, der sich hinter dem Bernhardsbrunnen mit dem Ruthsenbach vereint.

Baujahr: 16. Jahrhundert

Entfernung: ca. 3,7 km vom Lauftreff

Der Tempel am Rücksbrunnen:





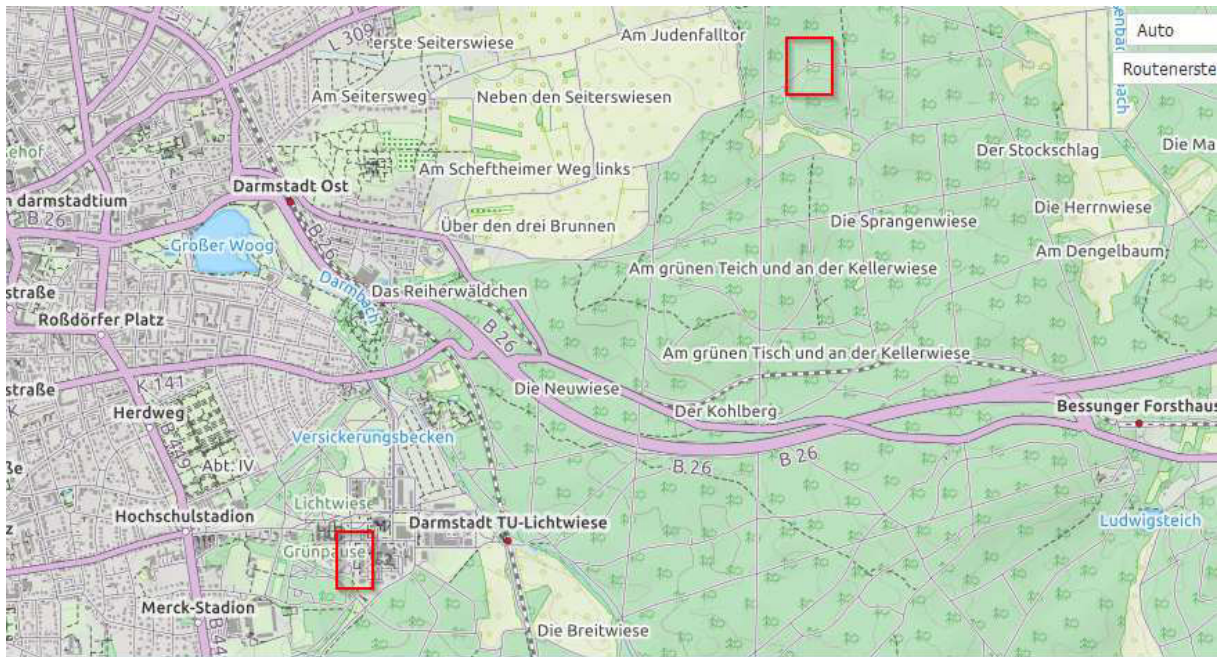

Laufempfehlung ca. 3,7 km:

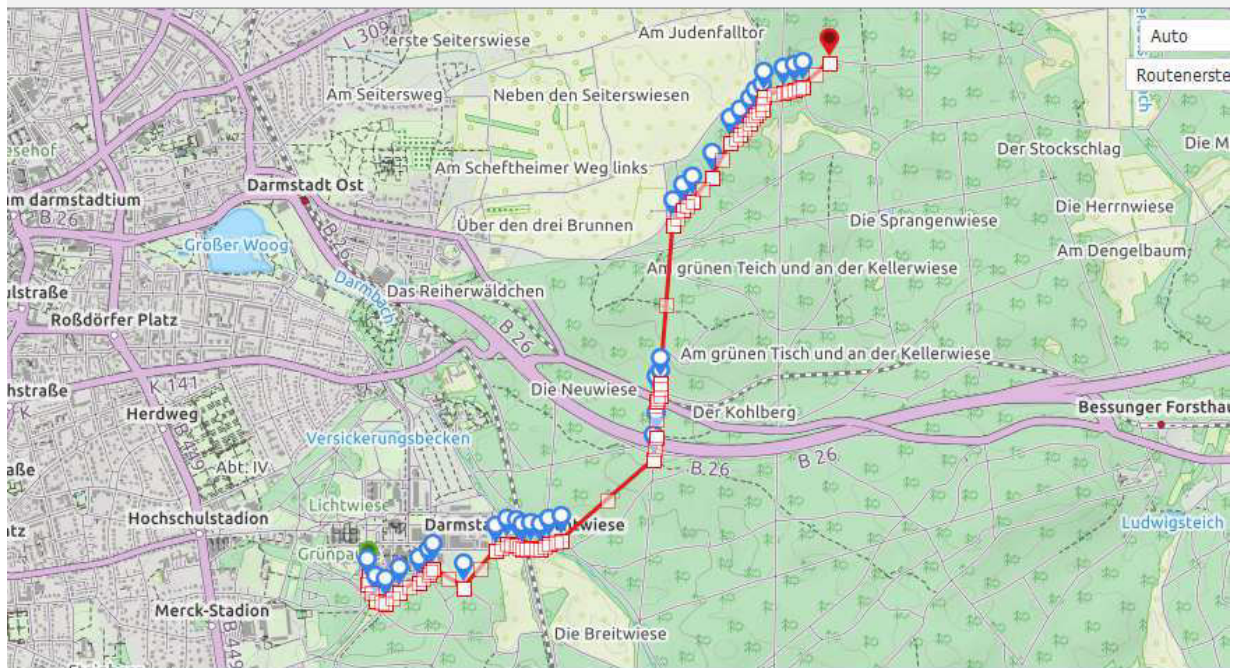

GPS-Koordinaten für „Rücksbrunnen“:

49.880220

8.706139

49° 52' 48.792" N 8° 42' 22.1" E

## 2.2) KÜCHLER BRUNNEN

Er liegt am Gewässer Grüner Teich, wo sich die Katzenschneise und die Woogsbergschneise treffen und wurde nach dem Finanzminister des Landes Hessen Wilhelm Küchler (1846-1900) benannt. Der Letschbach wird durch ihn gespeist, der sich hinter dem Bernhardsbrunnen mit dem Ruthsenbach vereint, der wiederum in den Steinbrücker Teich fließt.

Dieser Brunnen ist im wahrsten Sinne des Wortes fast in einem Urwald versteckt. Die Entfernung zur Eisernhandschneise beträgt ca. 300 m. und er liegt voll in einem naturgemäß verwüsteten Wald sehr schwer zugänglich (teilweise Verletzungsgefahr!). Deshalb empfehlen wir aus Sicherheitsgründen nicht unbedingt auf das Feld zu laufen. Als Trost kann man aber den naheliegenden grünen Teich noch bewundern.

Baujahr: 19. Jahrhundert

Entfernung: ca. 3,7 km vom Lauftreff

Grüner Teich mit Tempel:



Der Kuchler Brunnen liegt am Letschbach neben der großen „Wilbrandeiche“.

Wilbrandeiche:



Wege im Urwald:



Kuchler Brunnen:



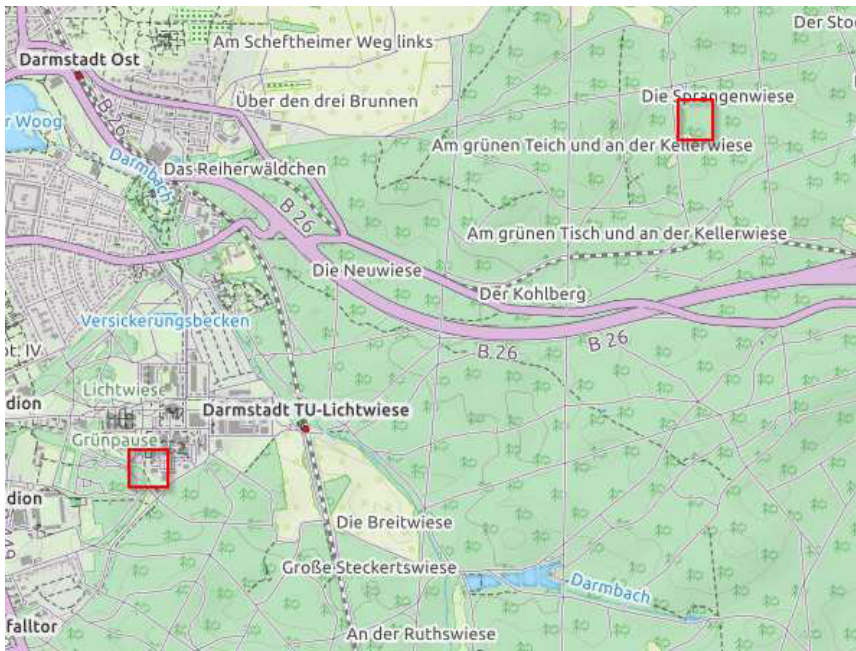

GPS-Koordinaten für „Küchler Brunnen“:

49.872241

8.712534

49° 52' 20.068" N 8° 42' 45.122" E

### 2.3) Bernhardsbrunnen

Er liegt im Darmstädter Ostwald am Nordwestrand der Scheftheimer Wiesen (Naturschutzgebiet), genau geortet an der Bernhardsackerschneise. Der Wasserspeier besteht aus einem bronzenen Löwenkopf und das Wasserbecken aus einem behauenen Sandstein. Die Brunnennrückwand wurde aus Bruchsteinen gemauert. In die Steintafel wurde der Name der Quelle eingraviert. Das Wasser des Brunnens fließt in den Ruthsenbach.

Baujahr: 1850

Entfernung: ca. 4,7 km vom Laufftreff



Die Schutzhütte und der Bernhardsbrunnen:







Bernhardsackerschneise:



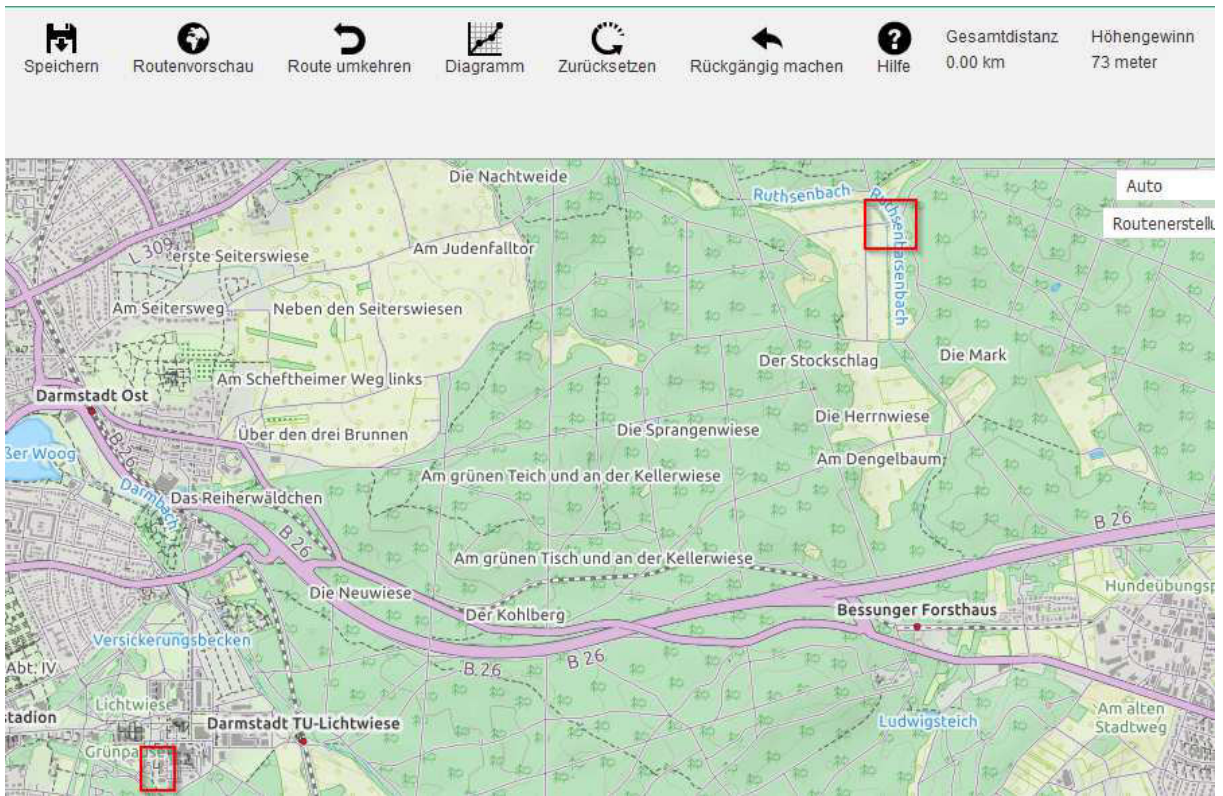

Laufempfehlung ca. 4,7 km:

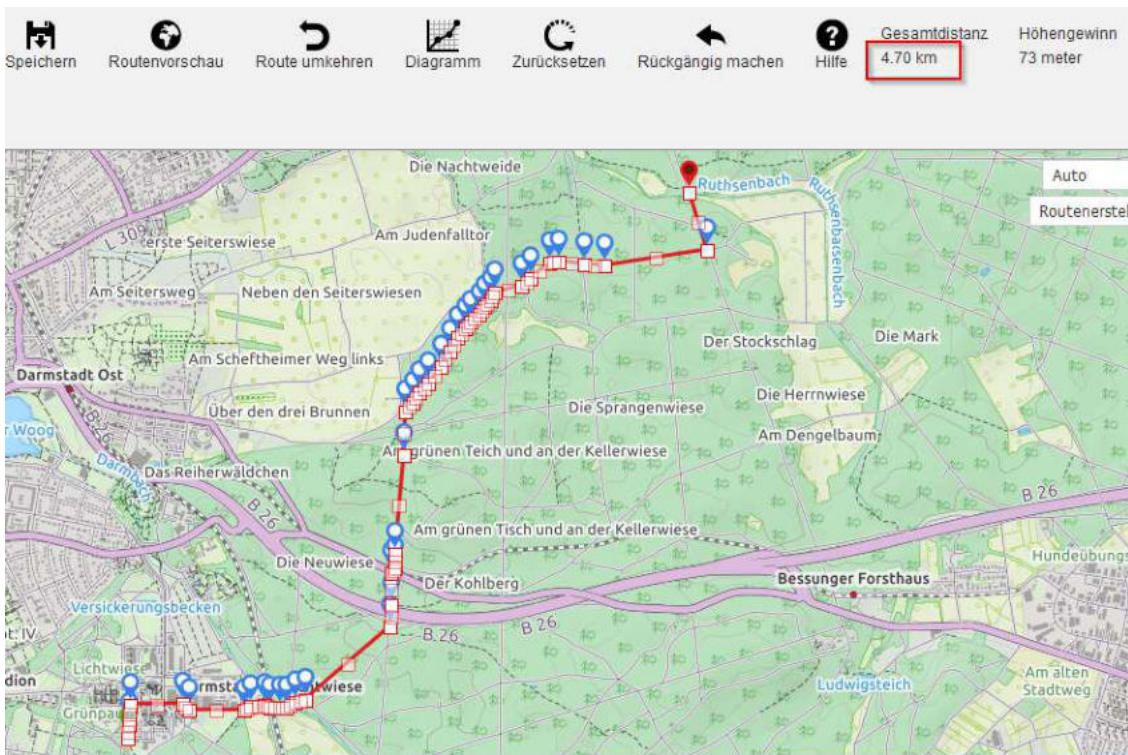

GPS-Koordinaten für „Bernhardsbrunnen“:

49.882999      8.715682      49° 52' 58.796" N    8° 42' 56.455" E

#### 2.4) Dietersbrunnen

Er wurde benannt nach einem Holzmacher namens Dieter und liegt zwischen Stellweg und Aschaffenburger Straße in der Nähe des Jugendzentrums. Man muss hier aufpassen, dass man nicht einfach vorbei läuft, weil er nicht direkt neben dem Laufweg liegt.

Baujahr: 1888 (renoviert 1978)

Entfernung: ca. 3,1 km vom Lauftreff





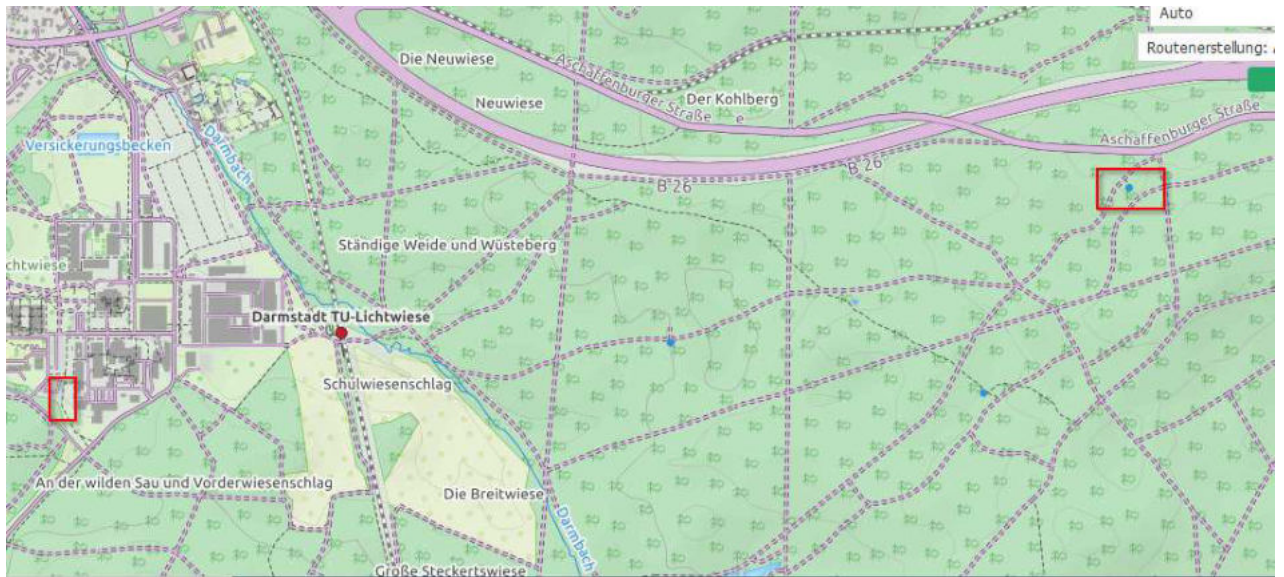

Laufempfehlung ca. 3,1 km:

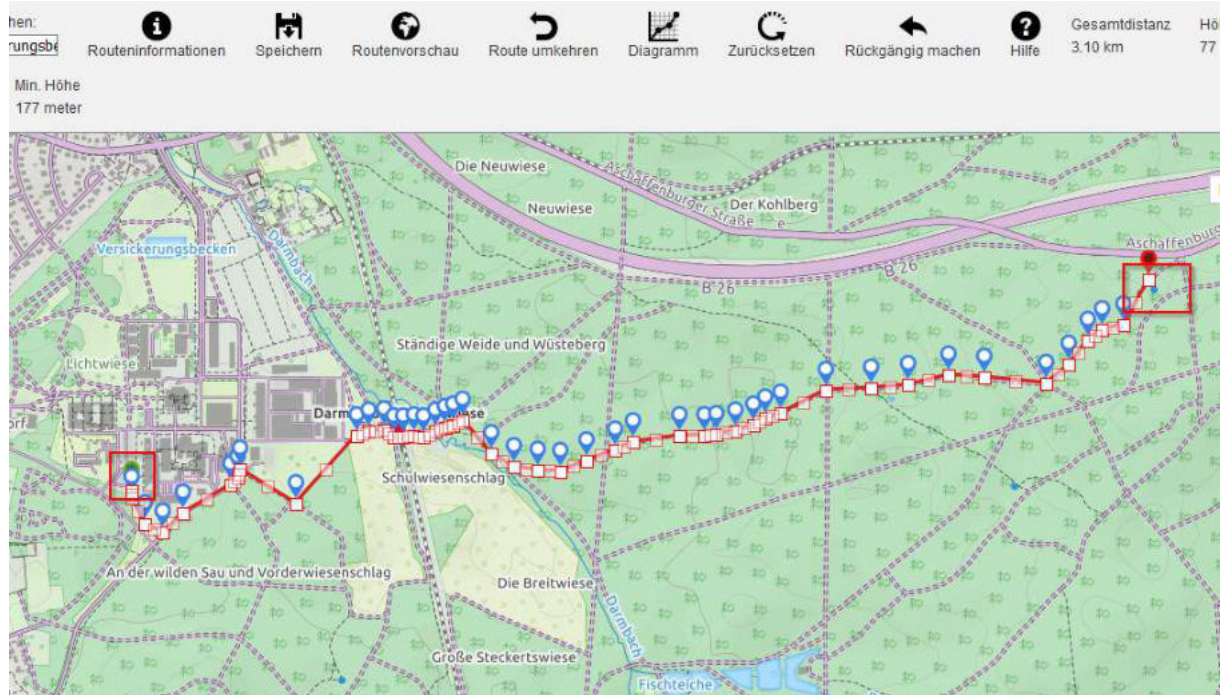

GPS-Koordinaten für „Dietersbrunnen“:

49.864178      8.714765      49° 51' 51.041" N    8° 42' 53.154" E

## 2.5) Diebsbrunnen (Stadtteil Ober-Ramstadt, Landkreis DA-Dieburg)

Er liegt in der Nähe der Eisernen Hand (ehem. Forsthaus) und in Sichtweite des Ludwigstempels. Der Ruthsenbach entspringt im Osten von Darmstadt, auf einer Waldwiese südwestlich des Diebsbrunnens. Der Bach des Diebsbrunnens fließt in den Ludwigsteich.

Der Name beruht auf einer Legende, dass ein Bediensteter einer Jagdgesellschaft während einer Jagd die mitgebrachten Weinflaschen halb leer getrunken und um dieses zu vertuschen, die Flaschen mit Brunnenwasser gefüllt haben soll.

Baujahr: 1621

Entfernung: ca. 5,1 km vom Lauftreff

Der Ludwigstempel um die Ecke:



Zugang zum Brunnen:









Laufempfehlung ca. 5,1 km:

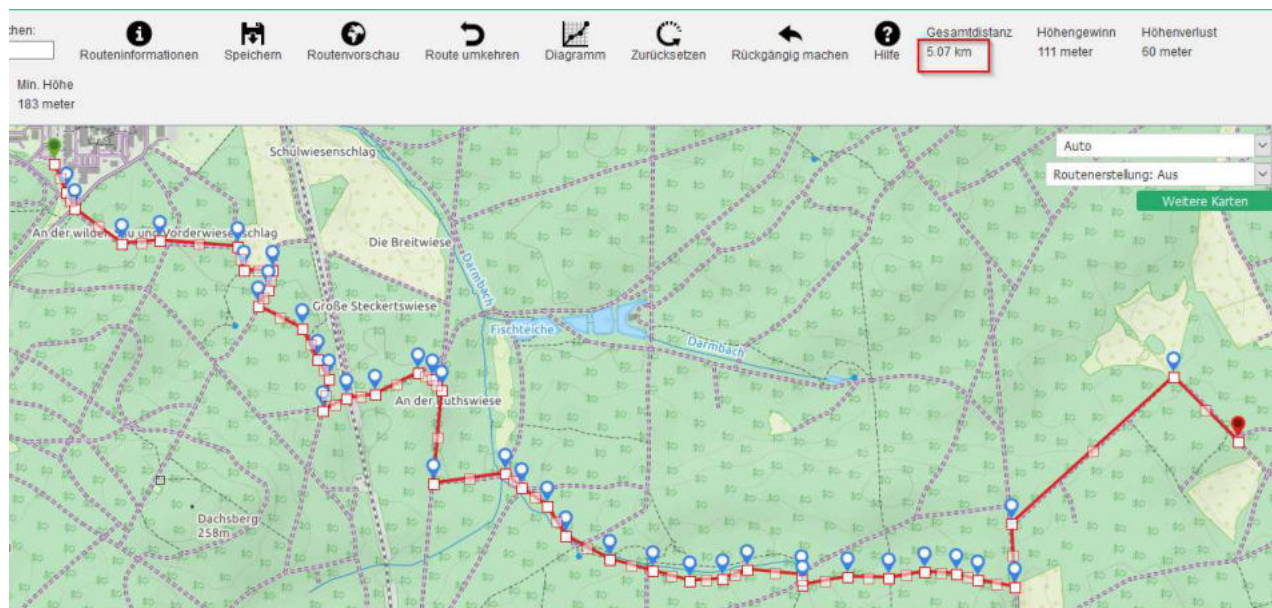

GPS-Koordinaten für „Diebsbrunnen“:

49.851852

8.727447

49° 51' 6.667" N

8° 43' 38.809" E

### 3 Brunnen in Richtung Eberstadt und Mühlthal

#### 3.1) Melita Brunnen

Der meistbesuchte Brunnen liegt in der Nähe vom Prinzenberg am Weinweg in Eberstadt und wurde nach der Prinzessin Victoria Melita von Sachsen-Coburg benannt. Man erzählt sich, dass der Brunnen ein Hochzeitsgeschenk für die erste Frau von Großherzog Ernst Ludwig war. Nach der Scheidung wurde Melitas Name aus dem Stadtbild getilgt, nur der Brunnen wurde dabei anscheinend vergessen.

Der Melita Brunnen speist den Hetterbach.

Das Quellwasser aus einem Löwenkopf schmeckt besonders gut, deswegen kommen viele Spaziergänger dorthin.

Baujahr: 1894 (1982 saniert)

Entfernung: ca. 3,3 km vom Laufftreff



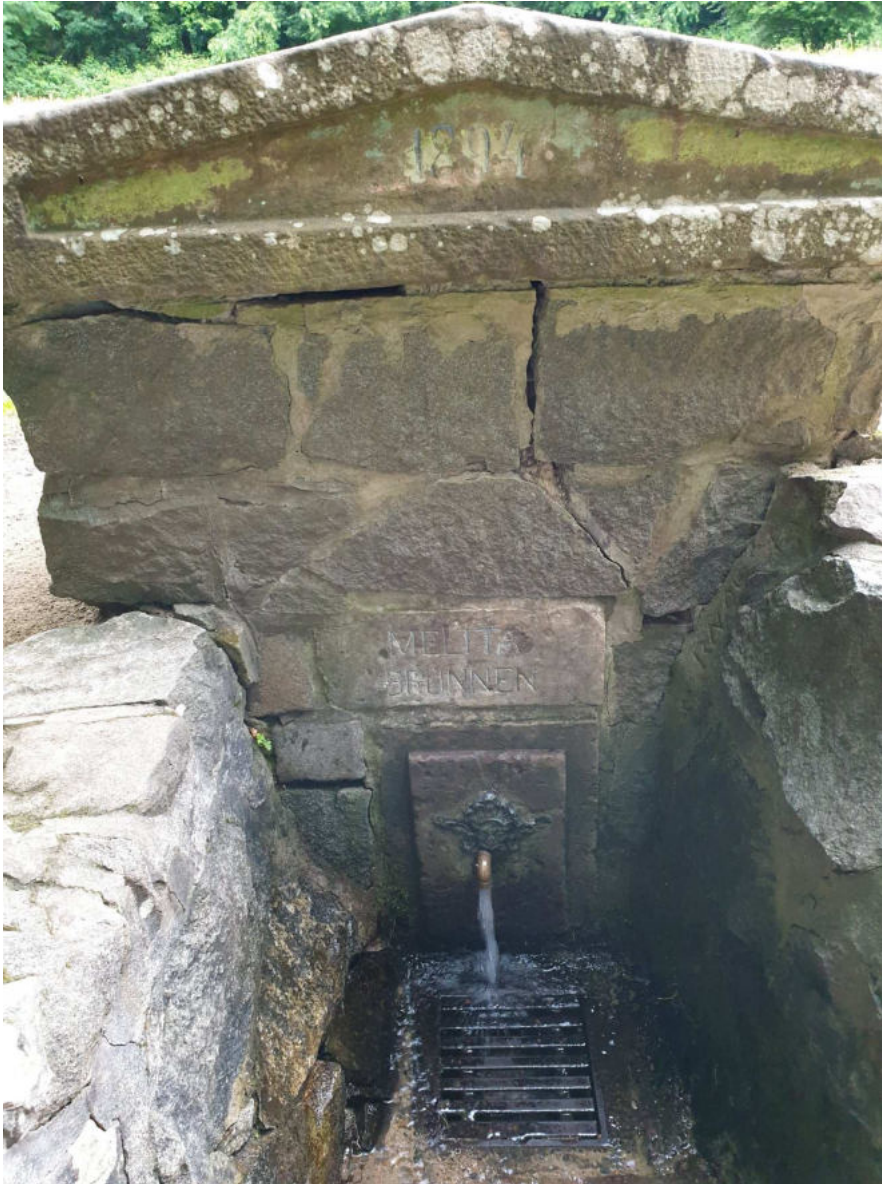

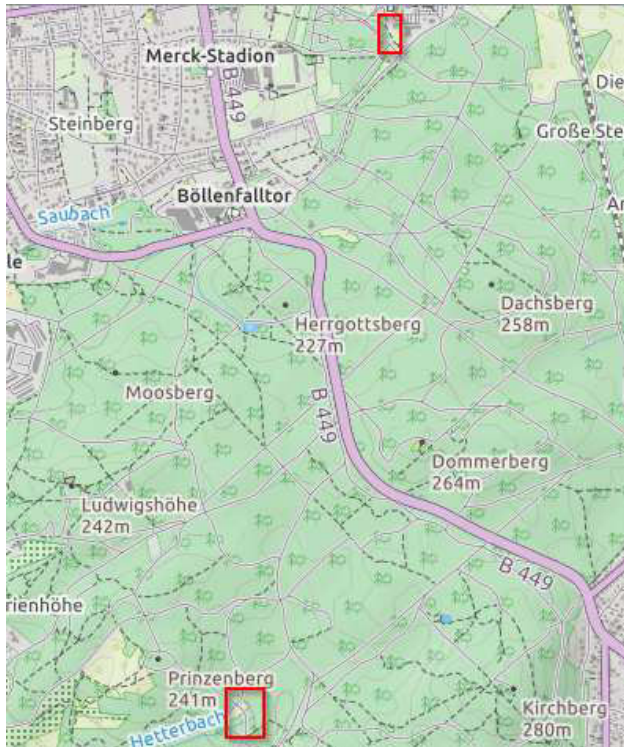

Laufempfehlung ca. 3,3 km:

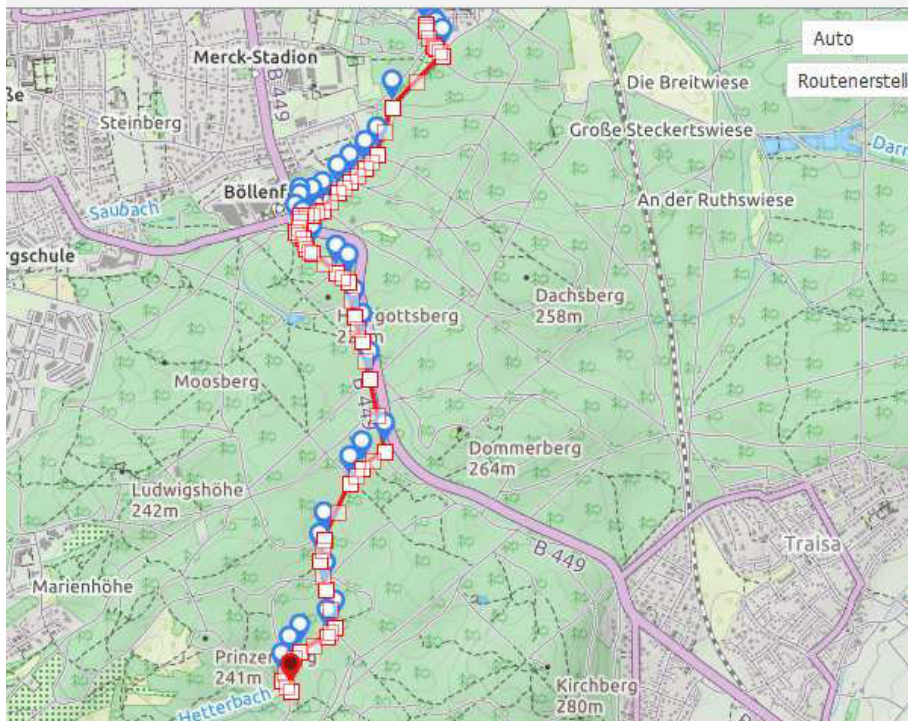

GPS-Koordinaten für „Melita Brunnen“:



### 3.2) Steckenborn Brunnen (Eberstadt)

Dieser Brunnen befindet sich im Steckenborn Weg bei Darmstadt-Eberstadt zwischen der Marienhöhe und dem Prinzenberg. Dieser Ort gilt als beliebter Rastplatz.

Drei Brunnen (Melita, Steckenborn und Hetterbach) liegen nah beieinander.

Baujahr: unbekannt (vermutlich 20. Jahrhundert)

Entfernung: ca. 3,4 km vom Laufftreff



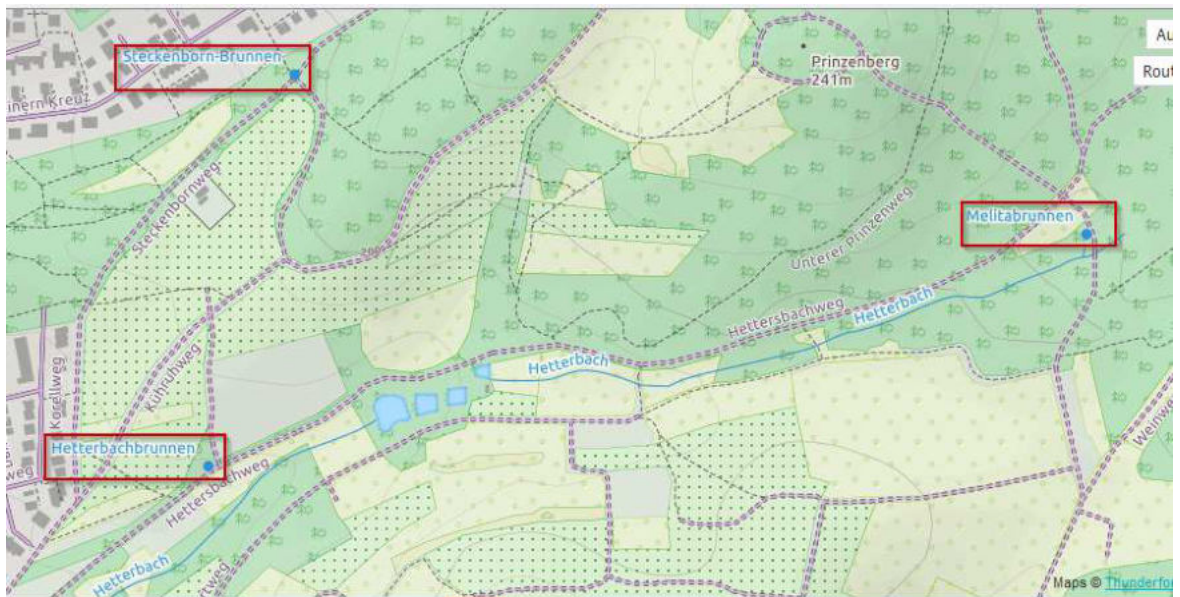

Laufempfehlung ca. 3,4 km:

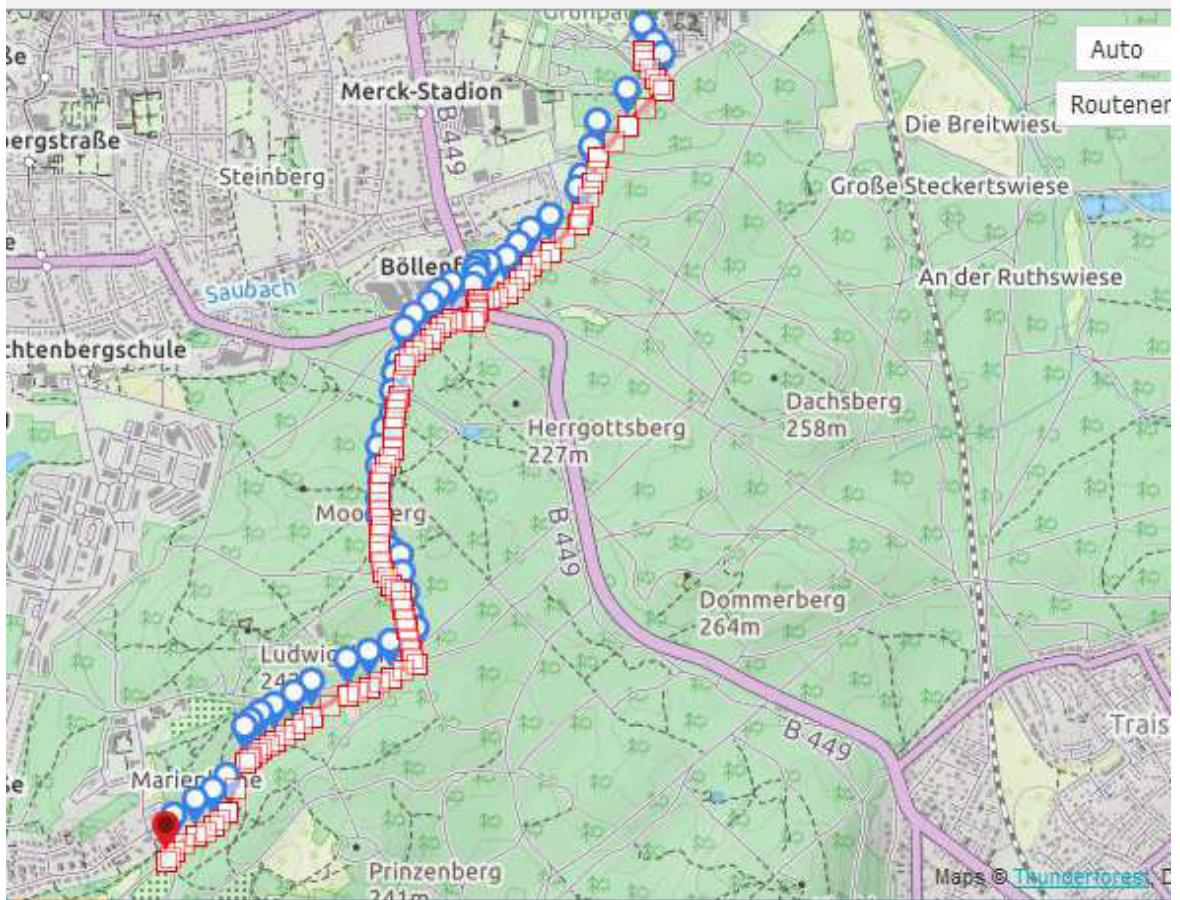

GPS-Koordinaten für „Steckenborn Brunnen“:

49.836683

8.657137

49° 50' 12.059" N 8° 39' 25.693" E

### 3.3) Hetterbach Brunnen (Eberstadt)

Der Brunnen befindet sich im Hetterbach Weg unterhalb des Prinzenbergs. Er wird vom Melita Brunnen gespeist.

Das Wasser ist nicht trinkbar.

Baujahr: unbekannt (vermutlich 20. Jahrhundert)

Entfernung: ca. 4,0 km vom Lauftreff



Laufempfehlung ca. 4,0 km:

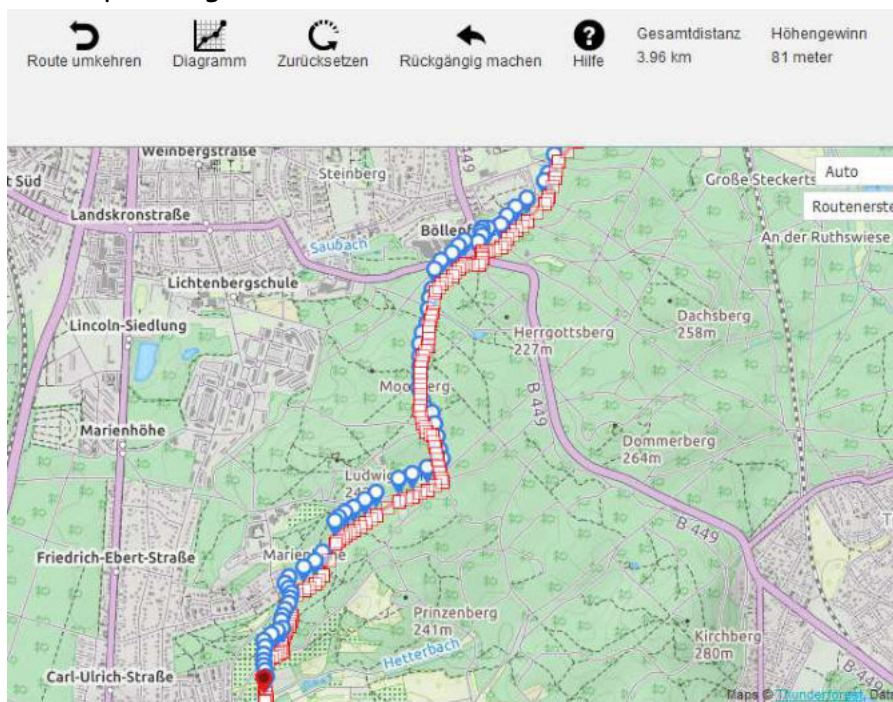

GPS-Koordinaten für „Hetterbach Brunnen“:

49.832511

8.655751

49° 49' 57.04" N 8° 39' 20.704" E

### 3.4) Ludwigsbrunnen (Mühltal)

Am Nordwesthang des 257 m hohen Bordenbergs befindet sich der „Ludwigsbrunnen“, benannt nach Landgraf Ludwig VIII (1691-1768). Er speist das Rabenfloß.

In der Nähe ist der Walthersteich, der aufgrund der Algen eine grüne Oberfläche hat. Am Nordrand des Walthersteichs befindet sich die Walthersquelle, die den Bach und den Teich speist.

Baujahr: 18. Jahrhundert

Entfernung: ca. 4,5 km vom Laufftreff

Der Walthersteich:









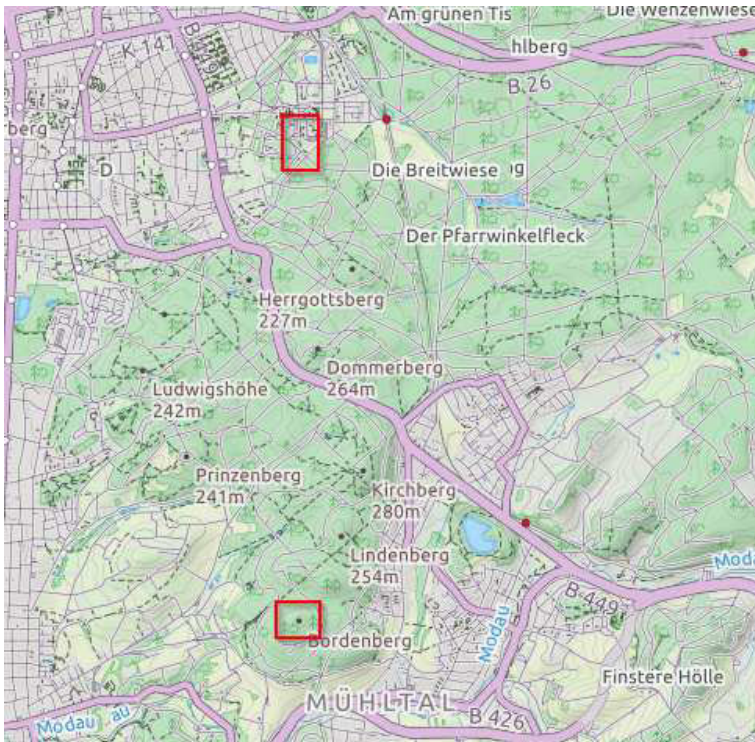

Laufempfehlung ca. 4,5 km:

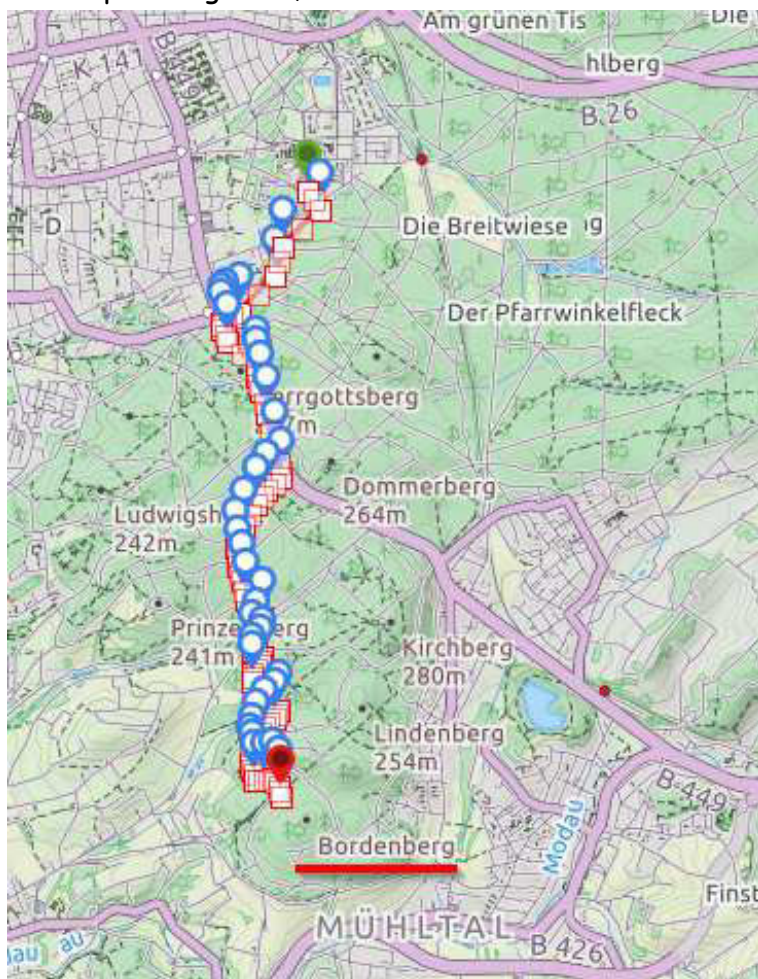

GPS-Koordinaten für „Ludwigsbrunnen“:

49.826367

8.675807

49° 49' 34.921" N 8° 40' 32.905" E

#### 4 Laufstreckenempfehlungen zu Brunnen

4.1) 6 Brunnen-Lauf am Darmbach ca. 9,3 km: 1. Albertsbrunnen, 2. Kahlert Brunnen, 3. Darmbachquelle, 4. Eleonoren Brunnen, 5. Wilbrand Brunnen und 6. Jägerbrunnen.

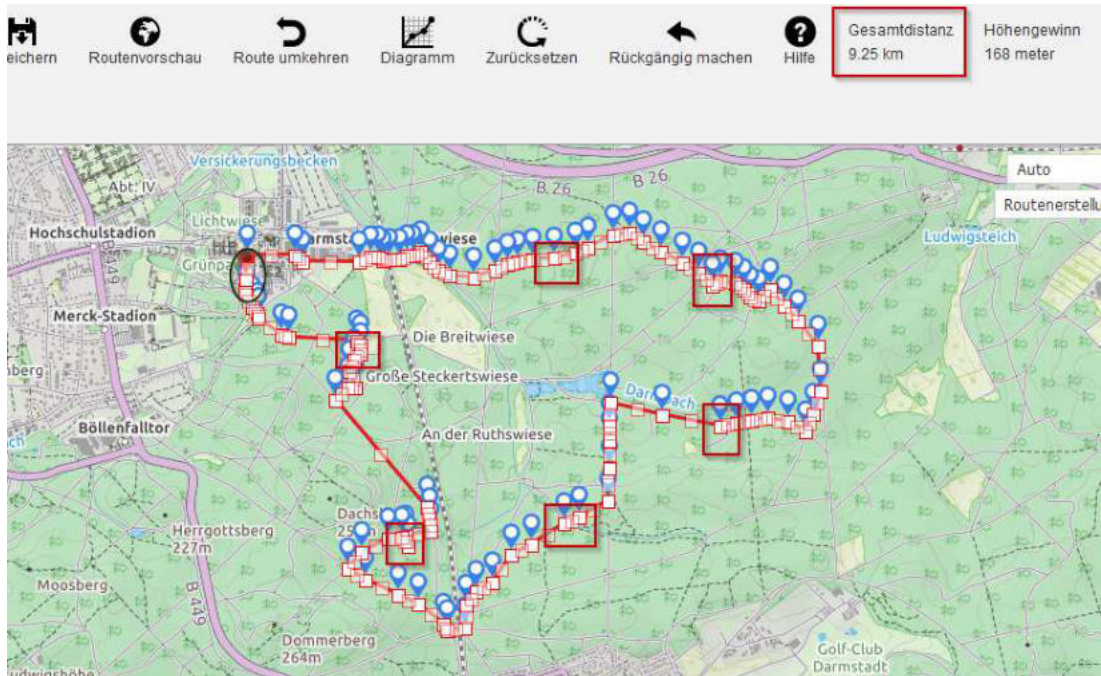

4.2) 7 Brunnen-Lauf am Darmbach ca. 12 km: 1. Dreibrunnenanlage, 2. Albertsbrunnen, 3. Kahlert Brunnen, 4. Darmbachquelle, 5. Eleonoren Brunnen, 6. Wilbrand Brunnen und 7. Jägerbrunnen.

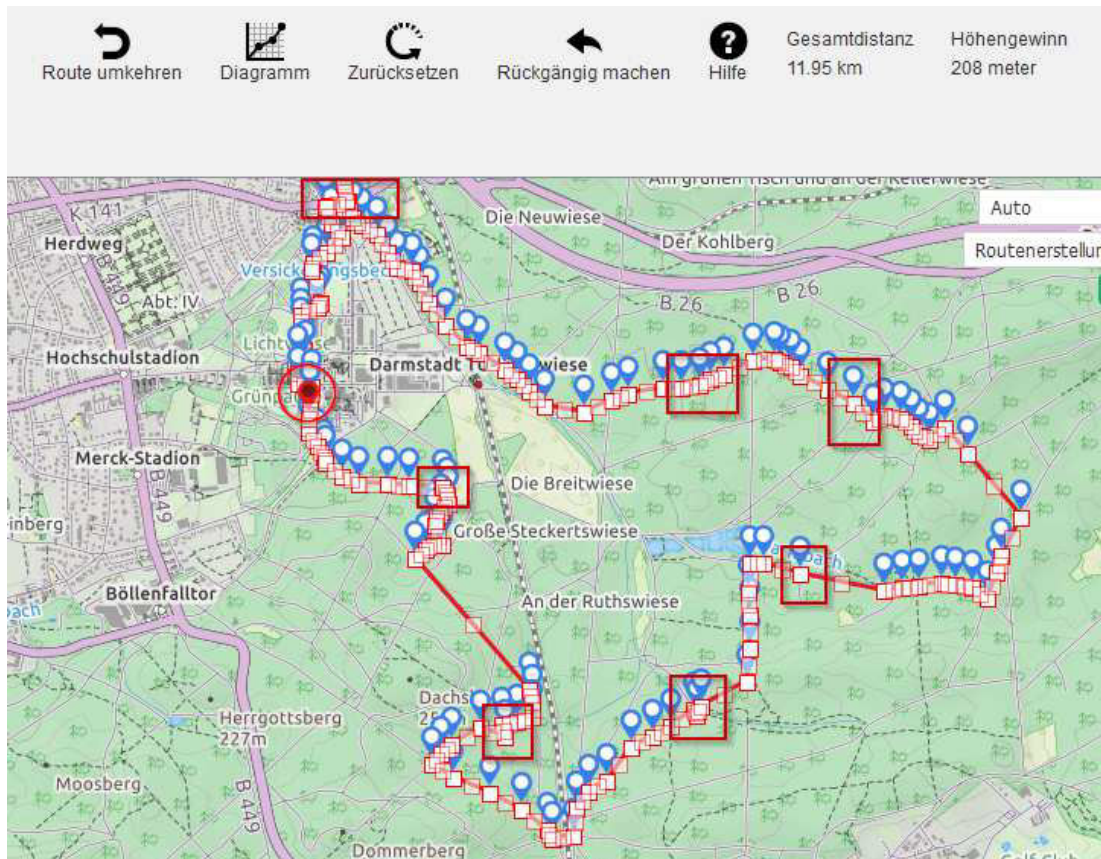



**4.5) 3 Brunnen-Lauf am Hetterbach (Eberstadt) ca. 8,6 km: 1. Melita Brunnen, 2. Hetterbach Brunnen und 3. Steckenborn Brunnen.**

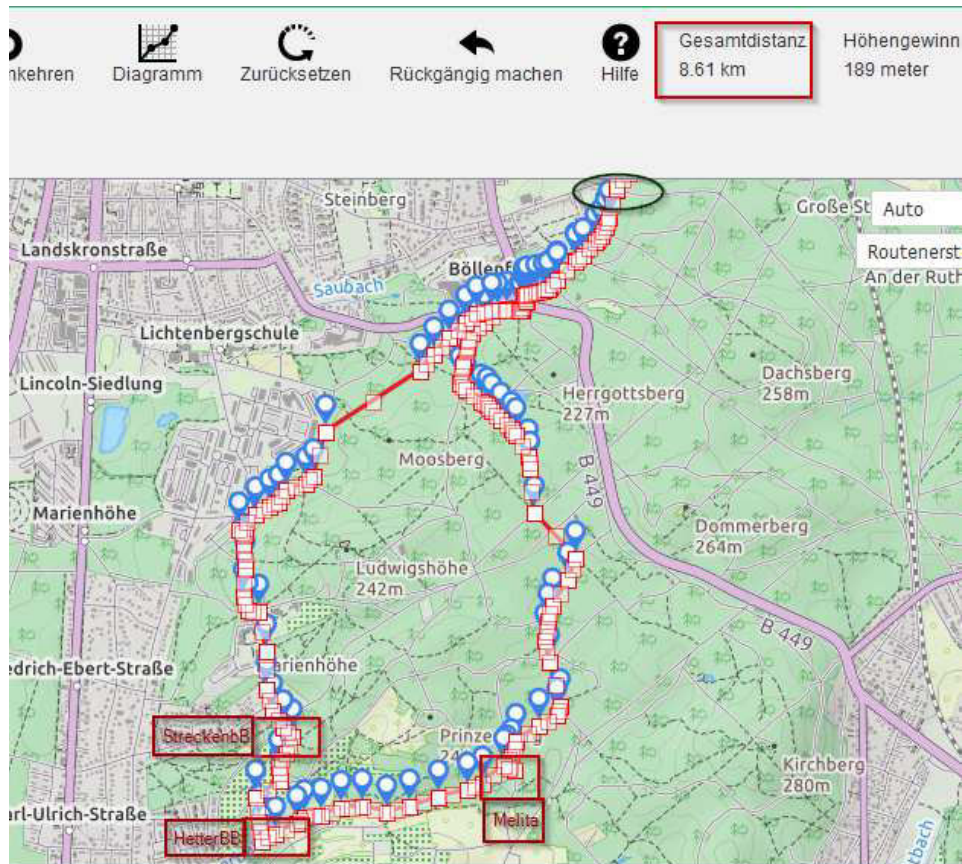

**4.6) 2 Brunnen-Lauf: Melita Brunnen und Ludwigsbrunnen ca.9,7 km:**

